

CUADERNO No. 29

9260 - 9458

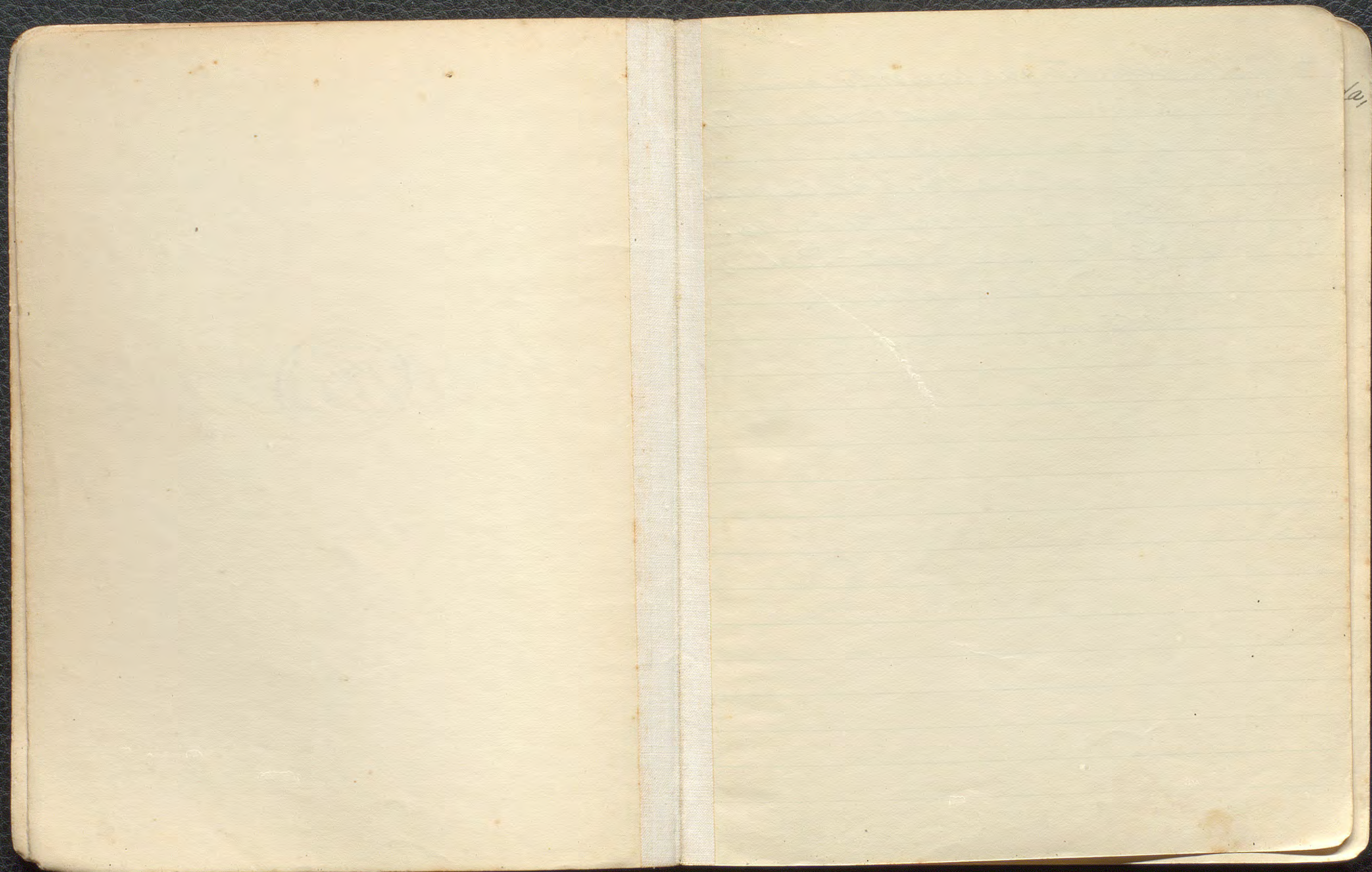



101

+ 9260. Juguete que presento un  
(895.) animal, de barro cocido, entero,  
y de color marrón.  
Cementerio N.º. 8 de la orilla  
Sud del río seco Guiliche.  
La Ciénega Dept. - Belén  
Prov. Catamarca.  
0.55, m. l. VIII.

+ 9261. Una funeraria muy fracturada,  
(896.) de color gris clara y lisa.  
Cementerio N.º. 8 de la orilla  
Sud del río seco Guiliche.  
La Ciénega Dept. - Belén  
Prov. Catamarca.  
Alt. 0.355. m. dia. 0.26 m.  
VIII exp.

# 9262. Urna fúnebraria muy fracturada,  
(897.) de color gris con manchas  
negras y sin selada.

Cementerio N.º 8 de la  
orilla Sud del río seco  
Guiliche.

La Ciénega Sept. - Belén  
Prov. Catamarca.

Alt. 0.31 m. dia. 0.34 m.

VIII exf.

# 9263. Lucio entero, de color gris  
(898.) con manchas negras y liso.

Cementerio N.º 8 de la  
orilla Sud del río seco Guiliche.

La Ciénega Sept. - Belén  
Prov. Catamarca.

Alt. 0.65 m. dia. 0.115 m.

VIII exf.

# 9264. *Puco* entero, de color  
(900.) gris con manchas negras  
y cincelado triangulado.  
Cementerio N.º 8 de la  
orilla Sud del río seco  
Guiliche.  
La Ciénega Dept. - Belén  
Prov. Catamarca.  
Alt. 0.9 m. dia. 0.20 m.  
VIII exp.

# 9265 *Ollita* entera y con dos asas,  
(901.) de color gris obscuro con  
manchas negras y lisa  
Cementerio N.º 8 de la  
orilla Sud del río seco  
Guiliche.  
La Ciénega Dept. - Belén  
Prov. Catamarca.  
Alt. 0.105 m. dia. 0.65 m.  
VIII exp.

# 9266. *Ollita* fracturada y con dos  
(902.) asitas, de color gris con  
manchas negras y lisa.  
Cementerio N.º. 8 de la  
orilla Sud del río seco  
Guiliche.  
La Ciénega Sept. - Belén  
Prov. Catamarca.  
Alt. 0.15 m. dia. 0.165 m.  
VIII exp.

# 9267. *Ollita* globulal y entera,  
(903.) de color gris obscura y  
sin furo cincelada.  
Cementerio N.º. 8 de la orilla  
Sud del río seco Guiliche.  
La Ciénega Sept. - Belén  
Prov. Catamarca.  
Alt. 0.125 m. dia. 0.85 m.  
VIII exp.

9268. Una funeraria fracturada,  
(904.) de color marrón y pintada  
con un dibujo de 4 fajas  
en color negro.

Cementerio N.º 8 de la  
orilla Sud del río seco  
Guiliche.

La Ciénega Sept. - Belén  
Prov. Catamarca.

Alt. 0.375 m. dia. 0.345 m.

VIII exp.

† 9269. Pucó grande fracturado, de  
(905.) color gris obscuro y cincelado.

Cementerio N.º 8 de la orilla  
Sud del río seco Guiliche.

La Ciénega Sept. - Belén  
Prov. Catamarca.

Alt. 0.27 m. dia. 0.455 m.

VIII exp.

# 9270. Jarro fracturado, de color  
(906.) gris obscuro y cincelado.  
Cementerio N<sup>o</sup>. 8 de la orilla  
Sud del río seco Guiliche,  
La Ciénega Dept. - Belén  
Prov. Catamarca.  
alt. 0.9 m. dia. 0.12 m.  
VIII exp.

# 9271. Jarro entero, de color pardo-  
(907.) plomo y cincelado.  
Cementerio N<sup>o</sup>. 8 de la orilla  
Sud del río seco Guiliche,  
La Ciénega Dept. - Belén  
Prov. Catamarca.  
alt. 0.8 m. dia. 0.9 m.  
VIII exp.

# 9272. <sup>(908.)</sup> Puro entero, de color gris  
con manchas negras y  
cinselado.

Cementerio N<sup>o</sup>. 8 de la  
orilla Sud del río seco  
Guiliche.

La Cienega Dept. - Belén  
Prov. Catamarca.

Alt. 0.8 m. dia. 0.15 m.  
VIII exju.

# 9273. <sup>(909.)</sup> Puro fracturado, de color  
casi negro y un poco  
cinselado.

Cementerio N<sup>o</sup>. 8 de la  
orilla Sud del río seco  
Guiliche.

La Cienega Dept. - Belén  
Prov. Catamarca.

Alt. 0.7 m. dia. 0.165 m.  
VIII exju.

# 9274. Ollita fracturada, de color  
(970.) gris con manchas mas  
oscurea y un poco enselado.  
Cementerio N.º 8 de la orilla  
Sud del río seco Guiliche.  
La Ciénega Sept. - Belén.  
Prov. Catamarca.  
alt. 0.14 m. dia. 0.10 m.  
VIII exp.

9275. + Collar de guaiacas de piedra  
(971.) blanca (22 piezas).  
Este Cementerio N.º 8 de la orilla  
Sud del río seco Guiliche.  
La Ciénega Sept. - Belén.  
Prov. Catamarca. VIII exp.  
Pensado: cubierto con un flor y hoja. número  
(v)

+ 9276 Collar de piedra blanca  
(912.) y de malajita (38 piedras)  
Cementerio N.º. 8 de la  
orilla Sud del río seco  
Guiliche.  
La Ciénega Sept. - Belén  
Prov. Catamarca. VIII exp.

Revisado: empujado con nylon y chape nera. -

(X)

# 9277 Yava decorada con un  
(913.) relieve que presenta un sepo.  
un poco fracturado, de color  
casi negro y cincelado.  
Cementerio N.º. 8 de la orilla  
Sud del río seco Guiliche.  
La Ciénega Sept. - Belén  
Prov. Catamarca.  
Alt. 0.115. m. dia. 0.85. m.  
VIII exp.

# 9278. Cuchara fracturada, de  
(914.) color gris-oscuro con  
negra.  
Cementerio N<sup>o</sup>. 8 de la  
orilla Sud del río seco  
Guiliche.  
La Ciénega Dept. - Belén  
Prov. Catamarca.  
0.115 m. l. VIII exp.

# 9279. Jarro entero de color gris  
(915.) obscuro y cincelado.  
Cementerio N<sup>o</sup>. 8 de la  
orilla Sud del río seco  
Guiliche.  
La Ciénega Dept. - Belén  
Prov. Catamarca.  
alt. 0.14 m. dia. 0.115 m.  
VIII exp.

# 9280. Jarrito entero, de color gris  
(916.) obscuro y cincelado.  
Cementerio N<sup>o</sup>. 8 de la  
orilla Sud del río seco  
Guiliche.  
La Ciénega Dept. - Belén  
Prov. Catamarca.  
Alt. 0.9 m. dia. 0.9 m.  
VIII ex fr.

# 9281. Jarro entero de color gris  
(917.) obscuro y cincelado.  
Cementerio N<sup>o</sup>. 8 de la  
orilla Sud del río seco  
Guiliche.  
La Ciénega Dept. - Belén  
Prov. Catamarca.  
Alt. 0.15 m. dia. 0.135 m.  
VIII ex fr.

+  
9282. Císel de piedra pizarra,  
(918.) entera y císelado.  
Cementerio N.º. 8 de la orilla  
Sud del río seco Guiliche  
La Ciénega Dept. - Belén  
Prov. Catamarca.  
0.7 m. l. VIII exp.

+  
9283. Loco fracturado de color  
(919.) gris y liso.  
Cementerio N.º. 8 de la  
orilla Sud del río seco  
Guiliche.  
La Ciénega Dept. - Belén  
Prov. Catamarca.  
Alt. 0.6 m. dia. 0.135 m.  
VIII exp.

# 9284. (920.) Jarro fracturado, de color gris con manchas negras y cincelado.

Cementerio N.º. 8 de la orilla Sud del río seco Quiliche.

La Cienega Dept. - Belén Prov. Catamarca.

Alt. 0.13 m. dia. 0.115 m.  
VIII exp.

# 9285. (921.) Jarro fracturado, de color gris obscuro y cincelado.

Cementerio N.º. 8 de la orilla Sud del río seco Quiliche.

La Cienega Dept. - Belén Prov. Catamarca.

Alt. 0.155 m. dia. 0.125 m.  
VIII exp.

# 9286. *Puquito* entero de color  
(922.) gris-oscuro con manchas  
negras y liso.  
Cementerio N<sup>o</sup>. 8 de la orilla  
Sud del río seco Quiliche.  
La Ciénega Dept. - Belén  
Prov. Catamarca.  
Alt. 0.5 m. dia. 0.10 m.  
VIII exfu.

# 9287. *Puro* rajado, de color gris  
(923.) con manchas negras y  
un foco cincelado.  
Cementerio N<sup>o</sup>. 8 de la orilla  
Sud del río seco Quiliche.  
La Ciénega Dept. - Belén  
Prov. Catamarca.  
Alt. 0.12 m. dia. 0.24 m.  
VIII exfu.

+ 9288. *Puco* entero de color gris -  
(924.) obscuro con manchas  
negras y cincelado  
triangulado, con lagartas,  
y círculos.  
Cementerio N.º. 8. de la  
orilla Sud del río seco  
Guiliche.  
La Ciénega Dept. - Belén  
Prov. Catamarca.  
alt. 0.115 m. dia. 0.23 m.  
VIII exp.

9289. + *Ollita* con dos asas, de color  
(925.) gris con manchas mas  
obscura, cincelada y entera,  
Cementerio N.º. 8 de la orilla  
Sud del río seco Guiliche.  
La Ciénega Dept. - Belén  
Prov. Catamarca.  
alt. 0.14 m. dia. 0.18 m.  
VIII exp.

photo  
2.

# 9290. *Puco* entero, de color gris  
(926.) con manchas negras y  
cinselado triangulado, con  
lagartas y círculos.  
Cementerio N.º. 8 de la  
orilla Sud del río seco  
Guiliche.  
La Ciénega Dept. - Belén  
Prov. Catamarca.  
alt. 0.115. m. dia. 0.235. m.  
VIII exp.

# 9291. Taza fracturada, de color  
(927.) gris y en el mismo tono mas  
abscuro, cinselada con  
cabezas humanas y llamas  
muy estilizada.  
Cementerio N.º. 8 de la orilla  
Sud del río seco Guiliche.  
La Ciénega Dept. - Belén  
Prov. Catamarca.  
alt. 0.65. m. dia. 0.12. m.  
VIII exp.

# 9292. <sup>(928.)</sup> Puquito entero de Teja  
ordinaria, de color marrón  
y lisa.  
Cementerio N.º. 8 de la  
orilla Sud del río seco  
Guiliche.  
La Cienega Dept. - Belén  
Prov. Catamarca.  
Alt. 0.6 m. dia. 0.105 m.  
VIII exp.

# 9293. <sup>(929.)</sup> Jarro entero, de color  
gris obscuro y cincelado.  
Cementerio N.º. 8 de la  
orilla Sud del río seco Guiliche.  
La Cienega Dept. - Belén  
Prov. Catamarca.  
Alt. 0.125 m. dia. 0.105 m.  
VIII exp.

# 9294 (930.) *Allita* con tres asitas, de color gris con manchas negras, lisa y fracturada.  
Cementerio N.º. 8 de la orilla Sud del río seco Quiliche.  
La Ciénega Dept. - Belén  
Prov. Catamarca.  
alt. 0.135 m. dia. 0.9 m.  
VIII exp.

# 9295. (931.) *Duco* fracturado, de color gris obscuro con manchas marrón y cincelado.  
Cementerio N.º. 8 de la orilla Sud del río seco Quiliche.  
La Ciénega Dept. - Belén  
Prov. Catamarca.  
alt. 0.11 m. dia. 0.235 m.  
VIII exp.

# 9296. Yarro fracturado, de color  
(934.) gris y cincelado.

Cementerio N.º. 8 de la  
orilla Sud del río seco  
Guiliche.

La Ciénega Dept. - Belén  
Prov. Catamarca.

Alt. 0.9 m. dia. 0.9 m.

VIII exfu.

# 9297.  
(935.)

Idolo que presenta una  
figura humana, de color  
negro, cincelado y fracturado.

Cementerio N.º. 8 de la orilla  
Sud del río seco Guiliche.

La Ciénega Dept. - Belén  
Prov. Catamarca.

0.115 m. h. VIII exfu.

# 9298. <sup>(936.)</sup> Puro grande muy  
fracturado, de color  
pardo - filomoso y cinzel.  
Cementerio N.º. 8 de la  
orilla Sud del río seco  
Guiliche.  
La Ciénega Dept. - Belén  
Prov. Catamarca.  
Alt. 0.14 m. dia. 0.295 m.  
VIII exfr.

# 9299. <sup>(937.)</sup> Puro fracturado, de color  
negro y cinzelado.  
Cementerio N.º. 8 de la  
orilla Sud del río seco  
Guiliche.  
La Ciénega Dept. - Belén  
Prov. Catamarca.  
Alt. 0.105 m. dia. 0.175 m.  
VIII exfr.

9300. + Jarro un poco fracturada,  
(938.) de color gris obscura y  
cinselada.

Bot  
2

Cementerio N.º 8 de la  
orilla Sud del río seco  
Guiliche.

La Ciénega Dept. - Belén  
Drov. Catamarca.

Alt. 0.175 m. dia. 95 m.

VIII ex fr.

+ 9301. Jarro entero, decorado con  
(939.) una cara y brazos humanas  
en relieve, de negro y  
liso.

Bot  
2

Cementerio N.º 8 de la orilla  
Sud del río seco Guiliche.

La Ciénega Dept. - Belén  
Drov. Catamarca.

Alt. 0.175 m. dia. 0.9 m.

VIII ex fr.

9302. + Tierra entera, decorada  
(940.) con un relieve que  
presenta un sapo,  
de color gris obscura  
y cinzelada.  
Cementerio N<sup>o</sup>. 8 de la  
orilla Sud del río seco  
Guiliche.  
La Ciénega Dept. - Belén  
Prov. Catamarca.  
Alt. 0.19 m. dia. 0.105. m.  
VIII exp.

hay fotografía

9303. + Tierra entera, de color  
(941.) gris obscura y cinzelada,  
Cementerio N<sup>o</sup>. 8 de la orilla  
Sud del río seco Guiliche.  
La Ciénega Dept. - Belén  
Prov. Catamarca.  
Alt. 0.175. m. dia. 0.9 m.  
VIII exp.

† 9304. Territo muy fracturado,  
(943.) de color gris obscuro y  
cinselado.  
Cementerio N.º. 8 de la  
orilla Sud del río seco  
Guiliche.  
La Cienega Dept. - Belén  
Prov. Catamarca.  
alt. 0.8 m. VIII exp.

† 9305. Puzo ovalo y entero, decorado  
(944.) con asas que presentan la  
forma de un animal,  
de color gris obscuro y liso  
Cementerio N.º. 8 de la orilla  
Sud del río seco Guiliche.  
La Cienega Dept. - Belén  
Prov. Catamarca.  
alt. 0.8 m. dia. 0.16 m.  
VIII exp.

# 9306. Pucó rajado, el bordo presento  
(945.) 2 avitas, de color gris obscuro  
y liso.

Cementerio N.º. 8 de la orilla

Sud del río seco Guiliche.

La Ciénega Dept. - Belén

Prov. Catamarca.

Alt. 0.8 m. dia. 0.15 m.

VIII ex. fi.

+ 9307. Urna funeraria rajada, de  
(946.) color casi negra con manchas  
gris y cincelada.

Cementerio N.º. 8 de la orilla

Sud del río seco Guiliche.

La Ciénega Dept. - Belén

Prov. Catamarca.

Alt. 0.33 m. dia. 0.30 m.

VIII ex. fi.

≠ 9308. Tarrito entero, de color casi  
(947.) negro y cincelado.  
Cementerio N.º. 8 de la orilla  
Sud del río seco Guiliche.  
La Ciénega Dept. - Belén  
Prov. Catamarca.  
alt. 0.8 m. dia. 0.55 m.  
VIII exp.

≠ 9309. Fragmento de un juco,  
(948.) con oreja y asita, de color  
casi negro y cincelado.  
Cementerio N.º. 8 de la orilla  
Sud del río seco Guiliche.  
La Ciénega Dept. - Belén  
Prov. Catamarca.  
alt. 0.6 m. dia. 0.14 m.  
VIII exp.

≠ 9310. Tarrito fracturado, de color  
(949.) casi negro y cinselado con  
espinas.

Cementerio N.º. 8 de la  
orilla Sud del río seco  
Guiliche.

La Ciénega Sept. - Belén  
Prov. Catamarca.

alt. 0.75. m. dia. 8.5. m.  
VIII exfr.

≠ 9311. Lusco fracturado, de color  
(950.) gris con manchas negras  
y liso.

Cementerio N.º. 8 de la  
orilla Sud del río seco  
Guiliche.

La Ciénega Sept. - Belén  
Prov. Catamarca.

alt. 0.95. m. dia. 0.155. m.  
VIII exfr.

≠ 9312. Pucó entero, el bordo presento  
(951.) 3 asas, de color gris obscuro  
y liso.

Cementerio N.º 8 de la  
orilla Sud del río seco  
Guiliche.  
La Ciénega Dept. - Belén  
Prov. Catamarca.  
alt. 0.85 m. dia. 0.17 m.  
VIII exp.

+ 9313. Yarro entero, de color gris con  
(952.) manchas negras y cincelado  
con rombos y llamas que  
son muy estilizado.

Cementerio N.º 8 de la orilla  
Sud del río seco Guiliche.  
La Ciénega Dept. - Belén  
Prov. Catamarca.  
alt. 0.12 m. dia. 0.115 m.  
VIII exp.

hay fotografía chica y grande

≠ 9314. Jarro el exterior un poco  
(953.) fracturado, de color gris  
oscuro con negro y cincelado  
triangulado con puntos.  
Cementerio N.º 8 de la  
orilla Sud del río seco  
Guiliche.  
La Ciénega Sept. - Belén  
Prov. Catamarca.  
Alt. 0.125 m. dia. 0.105.  
VIII exfr.

9315. + Jarro globular con cuello, de  
(954.) color gris obscuro, cincelado,  
y entero.  
Cementerio N.º 8 de la orilla  
Sud del río seco Guiliche.  
La Ciénega Sept. - Belén  
Prov. Catamarca.  
Alt. 0.12 m. dia. 0.85 m.  
VIII exfr.

9315

# 9316. Yarro un poco fracturado,  
(955.) de color gris-oscuro y  
cinselado.

Cementerio N.º 8 de la  
orilla Sud del río seco  
Guiliche.

La Ciénega Sept. - Belén  
Prov. Catamarca.

alt. 0.175. m. dia. 0.125. m.

VIII exfr.

# 9317. Lusco con 3 asitas sobre el  
(956.) bordo, de color gris oscuro,  
liso y entero.

Cementerio N.º 8 de la  
orilla Sud del río seco  
Guiliche.

La Ciénega Sept. - Belén  
Prov. Catamarca.

alt. 0.65. m. dia. 0.17 m.

VIII exfr.

† 9318. Puro entero, de color gris  
(957.) obscuro con negro y liso.  
Cementerio N<sup>o</sup>. 8 de la  
orilla Sud del río seco  
Guiliche.  
La Ciénega Dept. - Belén  
Prov. Catamarca.  
Alt. 0.9 m. dia. 0.14 m.  
VIII exfr.

† 9319. Puro entero, de color gris  
(958.) obscuro con manchas  
negras y liso.  
Cementerio N<sup>o</sup>. 8 de la  
orilla Sud del río seco  
Guiliche.  
La Ciénega Dept. - Belén  
Prov. Catamarca.  
Alt. 0.9 m. dia. 0.165 m.  
VIII exfr.

† 9320. Tarrito que presento un relieve  
(960.) de un sepo, de color gris-  
oscuro, cincelado y  
un poco fracturado.  
Cementerio N.º. 8 de la  
orilla Sud del río seco  
Guiliche.  
La Ciénega Dept. - Belén  
Prov. Catamarca.  
alt. 0.10 m. dia. 0.8 m.  
VIII exp.

† 9321. Pequeño fracturado, de color  
(961.) gris oscuro y liso.  
Cementerio N.º. 8 de la  
orilla Sud del río seco  
Guiliche.  
La Ciénega Dept. - Belén  
Prov. Catamarca.  
alt. 0.45 m. dia. 0.105 m.  
VIII exp.

# 9322. Puquito fracturado, de color  
(962.) colorado y liso.  
Cementerio N°. 8 de la orilla  
Sud del río seco Guiliche.  
La Ciénega Dept. - Belén  
Prov. Catamarca.  
alt. 0.45. m. dia. 0.75. m.  
VIII exfr.

# 9323. Cuchara fracturada de color  
(963.) colorada.  
Cementerio N°. 8 de la orilla  
Sud del río seco Guiliche.  
La Ciénega Dept. - Belén  
Prov. Catamarca.  
0.55. m h. VIII exfr.

+  
9324. Hueso trabajado.  
(964.) Cementerio N<sup>o</sup>. 8 de la  
orilla Sud del río seco  
Guiliche.  
La Ciénega Sept. - Belén  
Prov. Catamarca.  
0.27 m. l. VIII exfu.

† 9325. Pucio con 4 asitas, de forma  
(965.) ovalo, de color gris-oscuro,  
liso y entero.  
Cementerio N<sup>o</sup>. 8 de la  
orilla Sud del río seco Guiliche.  
La Ciénega Sept. - Belén  
Prov. Catamarca.  
alt. 0.5 m. dia. 0.125 m.  
VIII exfu.

† 9326. Tazita entera, de color marrón  
(966.) y pintada en líneas simples  
verticales de color colorada.  
Cementerio N.º. 8 de la orilla  
Sud del río seco Guiliche.  
La Ciénega Dept. - Belén  
Prov. Catamarca.  
alt. 0.4 m. dia. 0.75 m.  
VIII ex fr.

† 9327. Yarro m poco fracturado,  
(967.) de color gris obscuro y  
cinselado.  
Cementerio N.º. 8 de la orilla  
Sud del río seco Guiliche.  
La Ciénega Dept. - Belén  
Prov. Catamarca.  
alt. 0.16 m. dia. 0.135 m.  
VIII ex fr.

† 9328 Yarro fracturado, de color  
(969.) fiardo-plomo y cincelado.  
Cementerio N.º 8 de la orilla  
Sud del río seco Guiliche.  
La Ciénega Sept. - Belén.  
Prov. Catamarca.  
Alt. 0.72 m. dia. 0.95 m.  
VIII exp.

† 9329. Pucó desformado y fracturado,  
(970.) de color marrón-colorado  
y pintado con un dibujo  
en negro.  
Cementerio N.º 8 de la orilla  
Sud del río seco Guiliche.  
La Ciénega Sept. - Belén.  
Alt. 0.85 m. dia. 0.78 m.  
VIII exp.

9330. Jarro fracturado, de color gris  
(971.) con manchas negras y cinsel.  
Cementerio N.º 8 de la orilla  
Sud del río seco Guiliche.  
La Ciénega Dept. - Belén  
Prov. Catamarca.  
Alt. 0.135 m. dia. 0.14 m.  
VIII exp.

9331. Jarro grande fracturado,  
(972.) de color gris obscuro y cinsel.  
Cementerio N.º 8 de la orilla  
Sud del río seco Guiliche.  
Cementerio N.º 8 de la orilla  
Sud del río seco Guiliche.  
La Ciénega Dept. - Belén  
Prov. Catamarca.  
Alt. 0.20 m. dia. 0.18 m.  
VIII exp.

# 9332. <sup>(973.)</sup> Pucó un poco fracturado,  
de color gris con manchas  
mas oscuras y liso.  
Cementerio N.º 8 de la  
orilla Sud del río seco  
Guiliche.  
La Ciénega Dept. - Belén  
Prov. Catamarca.  
Alt. 0.9 m. dia. 185. m.  
VIII exfr.

# 9333. <sup>(974.)</sup> Pucó con 4 asitas, de color  
gris obscuro, liso y rajado.  
Cementerio N.º 8 de la orilla  
Sud del río seco Guiliche.  
La Ciénega Dept. - Belén  
Prov. Catamarca.  
Alt. 0.9 m. dia. 0.21 m.  
VIII exfr.

≠ 9334. Cuchara de barro cocido,  
(975.) de color gris obscura y entera.  
Cementerio N.º 8 de la orilla  
Sud del río seco Guiliche.  
La Ciénega Dept. - Belén  
Prov. Catamarca.  
0.12 m l. VIII exp.

9335. † Hueso trabajado y fracturado.  
(976.) Cementerio N.º 8 de la orilla  
Sud del río seco Guiliche.  
La Ciénega Dept. - Belén  
Prov. Catamarca.  
0.18 m. l. VIII exp.

† 9336. Jarro rajado, de color gris  
(977.) obscuro con manchas negras  
y cincelado.

Cementerio N.º. 8 de la orilla  
Sud del río seco Guiliche.

La Cienega Dept. - Belén  
Prov. Catamarca.

Alt. 0.15 m. dia. 0.145 m.

VIII exp.

† 9337. Jarro entero y liso, de color  
(978.) gris con manchas mas  
obscura.

Cementerio N.º. 8 de la orilla  
Sud del río seco Guiliche.

La Cienega Dept. - Belén  
Prov. Catamarca.

Alt. 0.135 m. dia. 0.13 m.

VIII exp.

≠ 9338. Pucó con una asita, un poco  
(979.) fracturado, de color gris  
oscuro y liso.  
Cementerio N.º 8 de la orilla  
Sud del río seco Guiliche.  
La Ciénega Dept. - Belén.  
Prov. Catamarca.  
alt. 0.7 m. dia. 0.135. m.  
VIII exfr.

≠ 9339. Pucó con 3 asas, de color gris  
(980.) obscuro, liso y entero.  
Cementerio N.º 8 de la orilla  
Sud del río seco Guiliche.  
La Ciénega Dept. - Belén.  
Prov. Catamarca.  
alt. 0.65. m. dia. 0.135. m.  
VIII exfr.

≠ 9340 Jarro, el exterior un poco  
(981.) fracturado, decorado con  
un relieve que presenta  
un sajo, de color gris  
con manchas mas oscura  
y cincelado.  
Cementerio N.º. 8 de la orilla  
Sud del rio seco Guiliche.  
La Ciénega Dept. - Belén  
Prov. Catamarca.  
alt. 0.14 m. dia. 0.105. m.  
VIII exju.

+ 9341. Ollita con dos asitas, de color  
(982.) marrón claro, liso y entero.  
Cementerio N.º. 8 de la  
orilla Sud del rio seco  
Guiliche.  
La Ciénega Dept. - Belén  
Prov. Catamarca.  
alt. 0.65. m. dia. 0.55. m.  
VIII exju.

# 9342. Fragmento de una urna  
(983.) funeraria con relieve y  
cinselado, de color gris  
oscuro.

Cementerio N.º 8 de la orilla  
Sud del río seco Guiliche.  
La Ciénega Dept. - Belén  
Prov. Catamarca.  
alt. 0.255 m. VIII exp.

# 9343. Pucó fracturado, de color  
(985.) gris con manchas negras  
y liso.

Cementerio N.º 8 de la  
orilla Sud del río seco  
Guiliche.  
La Ciénega Dept. - Belén  
Prov. Catamarca.  
alt. 0.105 m. dia. 0.20 m.  
VIII exp.

+ 9344. Lucorajado, de color gris con  
(986.) manchas negras y cincelado  
con careas humanas.

Cementerio N<sup>o</sup>. 8 de la  
orilla Sud del río seco  
Guiliche.

La Ciénega Dept. - Belén  
Prov. Catamarca.

Alt. 0.95 m. dia. 0.18 m.

VIII exp.

+ 9345. Urna funeraria, de color  
(987.) colorada, pintada con un  
dibujo en negro y entera.

Cementerio N<sup>o</sup>. 8 de la orilla  
Sud del río seco Guiliche.

La Ciénega Dept. - Belén  
Prov. Catamarca.

Alt. 0.345 m. dia. 0.375 m.

VIII exp.

# 9346. Una funeraria fracturada,  
(988.) de color pardo-fulvo y  
cinselada.  
Cementerio N<sup>o</sup>. 8 de la  
orilla Sud del río seco  
Guiliche.  
La Ciénega Sept. - Belén  
Prov. Catamarca.  
alt. 0.26 m. dia. 0.24 m.  
VIII ex fr.

# 9347.  
(989.) Puquito entero, de color  
colorado y liso.  
Cementerio N<sup>o</sup>. 8 de la  
orilla Sud del río seco  
Guiliche.  
La Ciénega Sept. - Belén  
Prov. Catamarca.  
alt. 0.45 m. dia. 0.12 m.  
VIII ex fr.

≠ 9348. Pintura colorada (2 pedazos)  
(990.) Cementerio N<sup>o</sup>. 8 de la  
orilla Sud del río seco  
Guiliche.  
La Ciénega Dept. - Belén  
Prov. Catamarca.  
VIII exp.

≠ 9349. Puquito entero, de color pardo-  
(991.) plomo y cincelado.  
Cementerio N<sup>o</sup>. 8 de la orilla  
Sud del río seco Guiliche.  
La Ciénega Dept. - Belén  
Prov. Catamarca.  
alt. 0.6 m. dia. 105. m.  
VIII exp.

† 9350. Territo fracturado, de color gris  
(992.) obscuro y cincelado.  
Cementerio N.º. 8 de la orilla  
Sud del río seco Guiliche.  
La Ciénega Sept. - Belén  
Prov. Catamarca.  
alt. 0.55 m. dia. 0.6 m.  
VIII exp.

† 9351. Urna funeraria un poco  
(993.) fracturada, de color gris  
y cincelada triangulada,  
con líneas cruzadas y  
líneas simples verticales.  
Cementerio N.º. 8 de la orilla  
Sud del río seco Guiliche.  
La Ciénega Sept. - Belén  
Prov. Catamarca.  
alt. 0.32 m. dia. 0.26 m.  
VIII exp.

# 9352. Cuchera fracturada, de color  
(994.) gris obscura y de barro cocida.  
Cementerio N<sup>o</sup>. 8 de la orilla  
Sud del río seco Guiliche.  
La Ciénega Dept. - Belén  
Prov. Catamarca.  
0.105. l. VIII exfr.

# 9353. Urna funeraria con dos asas,  
(995.) el cuello cincelado y decorado  
con dos relieves, de color  
gris-marrón y fracturada.  
Cementerio N<sup>o</sup>. 8 de la orilla  
Sud del río seco Guiliche.  
La Ciénega Dept. - Belén  
Prov. Catamarca.  
Alt. 0.495. m. dia. 0.26 m.  
VIII exfr.

‡ 9354. Puro fracturado, de color  
(996.) gris con manchas negras  
y liso.  
Cementerio N.º. 8 de la orilla  
Sud del río seco Guiliche.  
La Ciénega Dept. - Belén  
Prov. Catamarca.  
alt. 0.105 m. dia. 0.20 m.  
VIII exfu.

‡ 9355. Jarro fracturado, de color  
(997.) pardo-filoso y sin selado.  
Cementerio N.º. 8 de la orilla  
Sud del río seco Guiliche.  
La Ciénega Dept. - Belén  
Prov. Catamarca.  
alt. 0.11 m. dia. 0.10 m.  
VIII exfu.

+

9356. Aguja de cobre fracturada.  
(998.) Cementerio N<sup>o</sup>. 8 de la orilla  
Sud del río seco Guiliche.  
La Ciénega Dept. - Belén  
Prov. Catamarca.  
D. 13 m l. VIII exfr.

9357. Puro ovalo, que presento  
(999.) 4 cabezas de animales sobre  
el bordo, de color colorado,  
liso y un poco fracturado.  
Cementerio N<sup>o</sup>. 1. sobre la  
orilla Sud del río seco  
Guiliche (en continuación  
del año 1925.)  
La Ciénega Dept. - Belén  
Prov. Catamarca.  
alt. 65. m. dia. 0.135. m.  
VIII exfr.

9358. Pintura colorada obscura.  
(1000.) Cementerio N<sup>o</sup>. 7 sobre la  
orilla Sud del río seco  
Guiliche (en continuación  
del año 1925.)  
La Ciénega Dept. - Belén  
Prov. Catamarca.  
VIII exp.

+  
9359. Omilla de cobre.  
(984.) Cementerio N<sup>o</sup>. 8 de la orilla  
Sud del río seco Guiliche.  
La Ciénega Dept. - Belén  
Prov. Catamarca. VIII exp.

# 9360. <sup>(899.)</sup> Lazo un poco fracturado, de color  
pardo-plomo y liso.  
Cementerio N.º. 8 de la orilla  
Sud del río seco Guiliche.  
La Ciénega Dept. - Belén.  
Prov. Catamarca.  
Alt. 0.10 m. dia. 0.205 m.  
VIII exfr.

# 9361. <sup>(1001.)</sup> Tuguete (flauta) de barro  
cocido, un poco fracturado  
y de color gris obscura.  
Cementerio N.º. 1 sobre la  
orilla Sud del río seco Guiliche.  
(en continuación de las <sup>1925.</sup>  
excavaciones de la VII exfr.)  
La Ciénega Dept. - Belén Prov. Catam.  
0.5 m. l. VIII exfr.

9362. Territo pequeño (como juguete)  
(1002.) de color gris y liso.

Cementerio N<sup>o</sup>. 1 sobre la  
orilla Sud del río seco Guiliche.  
En continuación de excavaciones  
de la VII exf.

La Ciénega Sept. - Belén  
Prov. Catamarca.

alt. 0.35 m. dia. 0.3 m.

VIII exf.

# 9363. Juguete con dos caras humanas,  
(1003.) de barro cocido, de color gris  
y un poco fracturado.

Cementerio N<sup>o</sup>. 1 sobre la  
orilla Sud del río seco  
Guiliche. En continuación  
de las excavaciones de la  
VII exf.

La Ciénega Sept. - Belén  
Prov. Catamarca. VIII exf.

# 9364.  
(1004.)

Puco fracturado, de color gris  
oscuro con mancha mas claro  
y cincelado.

Cementerio N.º 1 sobre la orilla  
Sud del río seco Guiliche.

(en continuación con las excavaciones  
de la VII. exp.)

La Cienega Dept. - Belén  
Prov. Catamarca.

Alt. 0.95. m. dia. 0.17 m.

VIII exp.

# 9365.  
(1005.)

Puco fracturado, de color  
pardo-filomo y cincelado.

Cementerio N.º 1 sobre la  
orilla Sud del río seco Guiliche.

(en continuación de las  
excavaciones de la VII exp.)

La Cienega Dept. - Belén  
Prov. Catamarca.

Alt. 0.8 m. dia. 0.135. m.

VIII exp.

# 9366. Pucón muy poco fracturado,  
(1006.) de color gris y liso.  
Cementerio N.º. 1 sobre la  
orilla Sud del río seco  
Guiliche. (en continuación  
con las excavaciones de  
la VII exfu.)  
La Ciénega Sept. - Belén  
Prov. Catamarca.  
Alt. 0.8 m. dia. 0.11 m.  
VIII exfu.

# 9367. Puquito con dos asitas, de color  
(1007.) gris, liso y entero.  
Cementerio N.º. 1 sobre la  
orilla Sud del río seco  
Guiliche. (en continuación  
de las excavaciones de la  
VII exfu.)  
La Ciénega Sept. - Belén  
Prov. Catamarca.  
Alt. 0.45 m. dia. 0.85 m.  
VIII exfu.

# 9368. Yarro un poco fracturado, de  
(1008.) color pardo plomo y cinsel.  
Cementerio N.º 9 sobre la  
orilla Sud de la desembocadura  
del río seco Guiliche.  
La Ciénega Dept. - Belén  
Prov. Catamarca.  
Alt. 0.12 m. dia. 0.85 m.  
VIII exp.

# 9369. Yarro fracturado, de color gris  
(1009.) y cinselado triangulado y  
con círculos.  
Cementerio N.º 9 sobre la  
orilla Sud de la desembocadura  
de río seco Guiliche.  
La Ciénega Dept. - Belén  
Prov. Catamarca.  
Alt. 0.115 m. dia. 0.12 m.  
VIII exp.

‡ 9370. *Ollita* con dos ases, de color  
(1010.) gris-oscuro, cincelada y  
fracturada.  
Cementerio N.º. 9 sobre la  
orilla Sud de la desembocadura  
del río seco Guiliche.  
La Ciénega Dept. - Belén  
Prov. Catamarca.  
Alt. 0.95 m. dia. 0.7 m.  
VIII exp.

‡ 9371. Yarro fracturado, de color gris  
(1011.) con mancha negra y cincelado.  
Cementerio N.º. 9 sobre la orilla  
Sud de la desembocadura del  
río seco Guiliche.  
La Ciénega Dept. - Belén  
Prov. Catamarca.  
Alt. 0.10 m dia. 0.95 m.  
VIII exp.

† 9372. Pequeño un poco fracturado, de  
(1012.) color gris-oscuro y liso.

Cementerio N.º. 9 sobre la orilla  
Sud de la desembocadura del  
río seco Guiliche.

La Ciénega Sept. - Belén  
Prov. Catamarca.

alt. 0.45 m. dia. 0.10 m.

VIII exp.

† 9373. Ollita (tiesto) con 3 asitas,  
(1013.) de color gris obscura con negra  
y lisa.

Cementerio N.º. 9 sobre la orilla  
Sud de la desembocadura del  
río seco Guiliche.

La Ciénega Sept. - Belén  
Prov. Catamarca.

alt. 0.17 m. dia. 0.8 m.

VIII exp.

# 9374. Idolo fracturado, de color gris  
(1014.) y pintado con círculos en negro  
muy corrido.

Cementerio N.º. 9 sobre la orilla  
Sud de la desembocadura del  
río seco Guiliche.

La Ciénega Sept. - Belén  
Prov. Catamarca.

Alt. 0.9 m. 0.13 m. h.

VIII exp.

# 9375. Pucó fracturado, de color casi  
(1015.) negro y cincelado.

Cementerio N.º. 9 sobre la orilla  
Sud de la desembocadura del  
río seco Guiliche.

La Ciénega Sept. - Belén  
Prov. Catamarca.

Alt. 0.85 m. dia. 0.17 m.

VIII exp.

# 9376. Taza fracturada, de color  
(1016.) casi negra y lisa.  
Cementerio N.º. 9 sobre la  
orilla Sud de la desembocadura  
del río seco Guiliche.  
La Ciénega Sept. - Belén  
Prov. Catamarca.  
Alt. 0.85 m. dia. 0.105 m.  
VIII exfu.

# 9377. Tarro un poco fracturado, de  
(1017.) color gris-oscuro y cincelado.  
Cementerio N.º. 9 sobre la orilla  
Sud de la desembocadura del  
río seco Guiliche.  
La Ciénega Sept. - Belén  
Prov. Catamarca.  
Alt. 0.11 m. dia. 0.95 m.  
VIII exfu.

# 9378. Jarro fracturado, de color  
(1018.) gris y cincelado.  
Cementerio N<sup>o</sup>. 9 sobre la  
orilla Sud de la desembocadura  
del río seco Guiliche.  
La Ciénega Dept. - Belén  
Prov. Catamarca.  
Alt. 0.135 m. dia. 0.125 m.  
VIII exfr.

# 9379. Pucó rajado, de color gris con  
(1019.) manchas negras y cincelado.  
Cementerio N<sup>o</sup>. 9 sobre la orilla  
Sud de la desembocadura  
del río seco Guiliche.  
La Ciénega Dept. - Belén  
Prov. Catamarca.  
Alt. 0.14 m. dia. 0.235 m.  
VIII exfr.

+ 9380 *Puco* entero, que presento  
(1020.) una cabeza de un animal  
y una esita, de color marrón  
y pintado con un dibujo en  
negro.

Cementerio N.º. 9 sobre la  
orilla Sud de la desembocadura  
del río seco Guiliche.

La Ciénega Sept. - Belén  
Prov. Catamarca.

Alt. 0.70 m. dia. 0.165 m.  
VIII ex. fu.

# 9381. *Puco* fracturado, de color  
(1021.) pardo-plomo y cincelado.  
Cementerio N.º. 9 sobre la orilla  
Sud de la desembocadura del  
río seco Guiliche.

La Ciénega Sept. - Belén  
Prov. Catamarca.

Alt. 0.7 m. dia. 0.15 m.  
VIII ex. fu.

# 9382. *Puco de Teja ordinaria, de color  
(1022.)* gris y negro, liso y fracturado.  
Cementerio N.º. 9 sobre la orilla  
Sud de la desembocadura  
del río seco Guiliche.  
La Ciénega Dept. - Belén  
Prov. Catamarca.  
alt. 0.8 m. dia. 0.175 m.  
VIII exfu.

# 9383. *Puquito fracturado, de color  
(1023.)* gris obscuro y cincelado con  
cruces.  
Cementerio N.º. 9 sobre la  
orilla Sud de la desembocadura  
del río seco Guiliche.  
La Ciénega Dept. - Belén  
Prov. Catamarca.  
alt. 0.6 m. dia. 0.125 m.  
VIII exfu.

# 9384. <sup>(1024.)</sup> Puro con dos asitas, de color  
amarillo, pintado con un  
dibujo en negro y rajado.  
Cementerio N.º. 9 sobre la orilla  
Sud de río seco Guiliche.  
La Ciénega Dept. - Belén  
Prov. Catamarca.  
Alt. 0.8 m. dia. 0.14 m.  
VIII exp.

# 9385. <sup>(1025.)</sup> Idolo pequeño que presenta  
un animal, de color marrón,  
liso y fracturado.  
Cementerio N.º. 9 sobre la orilla  
Sud de la desembocadura del  
río seco Guiliche.  
La Ciénega Dept. - Belén  
Prov. Catamarca.  
0.35 m. dia. de la boca VIII exp.

# 9386. *Puquito* entero, de color  
(1026.) amarillo y liso.  
Cementerio N<sup>o</sup>. 9 sobre la  
orilla Sud de la desembocadura  
del río seco Guiliche.  
La Ciénega Sept. - Belén  
Prov. Catamarca.  
alt. 0.4 m. dia. 0.8 m.  
VIII exfr.

# 9387. *Puquito* muy poco fracturado, de  
(1027.) color casi negro con una  
mancha marrón y cincelado.  
Cementerio N<sup>o</sup>. 9 sobre la orilla  
Sud de la desembocadura  
del río seco Guiliche.  
La Ciénega Sept. - Belén  
Prov. Catamarca.  
alt. 0.4 m. dia. 0.9 m.  
VIII exfr.

# 9388. *Puco* fracturado, de color  
(1028.) negro y liso.  
Cementerio N<sup>o</sup>. 9 sobre la  
orilla Sud de la desembocadura  
del río seco Guiliche.  
La Ciénega Dept. - Belén  
Prov. Catamarca.  
alt. 0.65 m. dia. 0.165 m.  
VIII exfr.

# 9389. Fragmento de un *puco*,  
(1029.) de color pardo-plomo  
y cincelado.  
Cementerio N<sup>o</sup>. 9 sobre la orilla  
Sud de la desembocadura  
del río seco Guiliche.  
La Ciénega Dept. - Belén  
Prov. Catamarca.  
alt. 0.5 m. VIII exfr.

# 9390. <sup>(1030.)</sup> Tarro desformado, de Teja gruesa, color gris-oscuro con mancha negra y liso. Cementerio N<sup>o</sup>. 9 sobre la orilla Sud de la desembocadura del río seco Guiliche. La Ciénega Dept. - Belén Prov. Catamarca. alt. 0.125 m. dia. 0.12 m. VIII exp.

# 9391. <sup>(1031.)</sup> Tarro de Teja gruesa, fracturado y desformado, de color gris, con manchas mas oscuras y cincelado. Cementerio N<sup>o</sup>. 9 sobre la orilla Sud de la desembocadura del río seco Guiliche. La Ciénega Dept. - Belén Prov. Catamarca. alt. 0.105 m. dia. 0.13 m. VIII exp.

† 9392. <sup>(1032.)</sup> Lazo con dos asas, de teja gruesa,  
de color pardo-filomo, liso y  
un poco fracturado.

Cementerio N.º. 9 sobre la  
orilla Sud de la desembocadura  
del río seco Guiliche.

La Cienega Dept. - Belén  
Prov. Catamarca.

Alt. 0.85 m. dia. 0.17 m.

VIII exfr.

† 9393. <sup>(1034.)</sup> Jarro entero de color casi  
negro y liso.

Cementerio N.º. 9 sobre la orilla  
Sud de la desembocadura  
del río seco Guiliche.

La Cienega Dept. - Belén  
Prov. Catamarca.

Alt. 0.95 m. dia. 0.10 m.

VIII exfr.

# 9394. *Puzo* rajado, de color pardo-  
(1035.) plomo y liso.  
Cementerio N.º 9 sobre la orilla  
Sud de la desembocadura  
del río seco Guiliche.  
La Ciénega Dept. - Belén  
Prov. Catamarca.  
Alt. 0.6 m. dia. 0.135 m.  
VIII exp.

# 9395 *Larvo* un poco fracturado, de  
(1036.) color gris-oscuro y cincelado.  
Cementerio N.º 9 sobre la  
orilla Sud de la desembocadura  
del río seco Guiliche.  
La Ciénega Dept. - Belén  
Prov. Catamarca.  
Alt. 0.13 m. dia. 0.105 m.  
VIII exp.

# 9396. Yarrito entero, de color gris-  
(1037.) obscuro y cincelado.  
Cementerio N.º. 9 sobre la  
orilla Sud de la desembocadura  
del río seco Guiliche.  
La Ciénega Dept. - Belén  
Prov. Catamarca.  
Alt. 0.10 m. dia. 0.65 m.  
VIII exfu.

# 9397. Pucó fracturado, de color  
(1038.) casi negro y cincelado.  
Cementerio N.º. 9 sobre la orilla  
Sud de la desembocadura  
del río seco Guiliche.  
La Ciénega Dept. - Belén  
Prov. Catamarca.  
Alt. 0.95 m. dia. 0.22 m.  
VIII exfu.

# 9398. Jarro rajado, de color gris  
(1039.) obscuro y cincelado.  
Cementerio N.º. 9 sobre la  
orilla Sud de la desembocadura  
del río seco Guiliche.  
La Ciénega Dept. - Belén  
Prov. Catamarca.  
Alt. 0.13 m. dia. 0.135 m.  
VIII est. fr.

# 9399. Jarro un poco fracturado,  
(1040.) de color fardo-plomo y un  
poco cincelado en círculos.  
Cementerio N.º. 9 sobre la  
orilla Sud de la desembocadura  
del río seco Guiliche.  
La Ciénega Dept. - Belén  
Prov. Catamarca.  
Alt. 0.115 m. dia. 0.12 m.  
VIII est. fr.

9400. <sup>+</sup> Mortero de piedra colorada.  
(1041.) Cementerio N<sup>o</sup>. 9 sobre la  
orilla Sud de la desembocadura  
del río seco Guiliche.  
La Ciénega Sept. - Belén  
Prov. Catamarca.  
0.275. m. l. VIII exp.

9401. <sup>†</sup> Yarrito entero, de color gris  
(1042.) obscuro y cincelado.  
Cementerio N<sup>o</sup>. 9 sobre la  
orilla Sud de la desembocadura  
del río seco Guiliche.  
La Ciénega Sept. - Belén  
Prov. Catamarca.  
Alt. 0.85. m. dia. 0.65. m.  
VIII exp.

+ 9402. Pucó rajado, de color amarillo  
(1044.) y pintado con un dibujo  
en negro.

Cementerio N.º 9 sobre la  
orilla Sud de la desembocadura  
del río seco Quiliche.

La Ciénega Sept. - Belén  
Prov. Catamarca.

Alt. 0.7 m. dia. 0.13 m.

VIII exp.

+ 9403. Urna funeraria muy  
(1043.) fracturada, de color fardo -  
plomo y cincelada.

Cementerio N.º 9 sobre la  
orilla Sud de la desembocadura  
del río seco Quiliche.

La Ciénega Sept. - Belén  
Prov. Catamarca.

Alt. 0.36 m. VIII exp.

# 9404. Fragmento de un puco  
(1045.) que presenta una cabeza  
de un animal, de color  
marrón-colorado y pintado  
con un dibujo en negro.  
Cementerio N.º. 9 sobre la  
orilla Sud de la desembocadura  
del río seco Quiliche.  
La Ciénega Dept. - Belén  
Prov. Catamarca.  
Alt. 0.95. m. VIII exfu.

# 9405 Jarro desformado y fracturado,  
(1046.) de color pardo-plomo, de teja  
gruesa y liso.  
Cementerio N.º. 9 sobre la  
orilla Sud de la desembocadura  
del río seco Quiliche.  
La Ciénega Dept. - Belén  
Prov. Catamarca.  
Alt. 0.105. dia. 0.18 m.  
VIII exfu.

# 9406.  
(1047.)

Puco rajado, de color pardo-plomo con manchas mas obscura y un fucos cincelado con circulos.

Cementerio N.º. 9 sobre la orilla Sud de la desembocadura del rio seco Guiliche.

La Ciénega Sept. - Belén  
Prov. Catamarca.

Alt. 0.105. m. dia. 0.23 m.

VIII exfr.

# 9407.  
(1048.)

Fragmento de un puco, que presento una cabeza de un animal, de color marrón-colorado y pintado en negro.

Cementerio N.º. 9 sobre la orilla Sud de la desembocadura del rio seco Guiliche.

La Ciénega Sept. - Belén  
Prov. Catamarca.

Alt. 0.85. m. VIII exfr.

+  
9408. Pedazo de cobre, hallado  
(1049.) superficialmente del mismo  
cementerio.  
La Cienega Dept. - Belén  
Prov. Catamarca.  
0.049 m. l. VIII exju.

+  
9409. Cíncel de cobre, hallado  
(1050.) superficialmente del mismo  
cementerio.  
La Cienega Dept. - Belén  
Prov. Catamarca.  
0.85 m. l. VIII exju.

# 9410. Tarro fracturado, de color  
(1051.) gris con manchas negras  
y cincelado.

Cementerio N.º 9 sobre la  
orilla Sud de la desembocadura  
del río seco Guiliche.

La Ciénega Sept.-Belén  
Prov. Catamarca.

Alt. 0.115. m. dia. 0.95. m.  
VIII exfr.

# 9411. Tarro entero, de color pardo-  
(1052.) plomo y cincelado.

Cementerio N.º 9 sobre la  
orilla Sud de la desembocadura  
del río seco Guiliche.

La Ciénega Sept.-Belén  
Prov. Catamarca.

Alt. 0.155. m. dia. 0.115. m.  
VIII exfr.

‡ 9412. (1053.) Lusco con dos asitas, de color colorado con manchas negras y pintado con un dibujo en negro.

Cementerio N.º. 9 sobre la orilla Sud de la desembocadura del río seco Guiliche.

La Ciénega Sept. - Belén  
Prov. Catamarca.

Alt. 0.75 m. dia. 0.15 m.

VIII ex fr.

‡ 9413. (1054.) Lusco fracturado, de color gris y cincelado.

Cementerio N.º. 9 sobre la orilla Sud de la desembocadura del río seco Guiliche.

La Ciénega Sept. - Belén  
Prov. Catamarca.

Alt. 0.85 m. dia. 0.18 m.

VIII ex fr.

# 9414. Jarro fracturado, de color  
(1055.) pardo-plomo y cincelado.  
Cementerio N.º. 9 sobre la  
orilla Sud de la desembocadura  
del río seco Guiliche.  
La Ciénega Sept. - Belén  
Prov. Catamarca.  
alt. 0.165. m. dia. 0.145. m.  
VIII ex fu.

+  
9415. Aguja de cobre quebrada.  
(1056.) Cementerio N.º. 9 sobre la  
orilla Sud de la desembocadura  
del río seco Guiliche.  
La Ciénega Sept. - Belén  
Prov. Catamarca. VIII ex fu.

# 9416. Jarro fracturado, de color  
(1057.) pardo-plomo con manchas  
negras y liso.

Cementerio N.º 9 sobre la  
orilla Sud de la desembocadura  
del río seco Guiliche.

La Ciénega Sept. - Belén  
Prov. Catamarca.

Alt. 0.135. m. dia. 0.10 m.

VIII exfr.

+ 9417. Puro ovalo con dos asitas,  
(1058.) de color colorado, pintado  
en negro y entero.

Cementerio N.º 9 sobre la  
orilla Sud de la desembocadura  
del río seco Guiliche.

La Ciénega Sept. - Belén  
Prov. Catamarca.

Alt. 0.65. m. dia. 0.11 m.

VIII exfr.

# 9418. Piedra para trabajo.  
(1059.) Cementerio N.º. 9 sobre la  
orilla Sud de la desembocadura  
del río seco Guiliche.  
La Ciénega Sept. - Belén  
Prov. Catamarca.  
0.18 m. l. VIII exp.

# 9419. Jarro entero, de color gris  
(1060.) con manchas negras y  
cinselado con grecas.  
Cementerio N.º. 9 sobre la  
orilla Sud de la desembocadura  
del río seco Guiliche.  
La Ciénega Sept. - Belén  
Prov. Catamarca.  
Alt. 0.145, m dia. 0.14 m.  
VIII exp.

9420. + Guaiacas de piedra malajita  
(1061.) (2.)

Cementerio N<sup>o</sup>. 9 sobre la  
orilla Sud de la desembocadura  
del río seco Guiliche.

La Ciénega Dept. - Belén  
Prov. Catamarca. VIII exp.

R. con capa muera

# 9421. Larro fracturado, de color  
(1062.) gris y cincelado.

Cementerio N<sup>o</sup>. 9 sobre la  
orilla Sud de la desembocadura  
del río seco Guiliche.

La Ciénega Dept. - Belén  
Prov. Catamarca.

Alt. 0.125 m. dia. 0.11 m.

VIII exp.

#

+ 9422. (1064.) Hierro fracturado de color pardo-plomo con manchas negras y liso.  
Cementerio N<sup>o</sup>. 9 sobre la orilla Sud de la desembocadura del río seco Guiliche.  
La Ciénega Sept. - Belén Prov. Catamarca.  
alt. 0.115. m. dia. 0.105. m.  
VIII exfr.

#

9423. (1065.) Fragmento de un hierro de color negro y liso.  
Cementerio N<sup>o</sup>. 9 sobre la orilla Sud de la desembocadura del río seco Guiliche.  
La Ciénega Sept. - Belén Prov. Catamarca.  
0.75. m. alt. VIII exfr.

# 9424. Ollitita muy pequeña,  
(1067.) con dos asitas, de color  
amarillo-gris y lisa.  
Cementerio N.º. 9 sobre la  
orilla Sud de la desembocadura  
del río seco Guiliche.  
La Ciénega Dept. - Belén  
Prov. Catamarca.  
alt. 0.3 m. dia. 0.3 m.  
VIII ex. fr.

9425. Territo, un poco fracturado,  
(1068.) de color amarillo-gris y  
liso.  
Cementerio N.º. 9 sobre la  
orilla Sud de la desembocadura  
del río seco Guiliche.  
La Ciénega Dept. - Belén  
Prov. Catamarca.  
alt. 0.65 m. dia. 0.4 m.  
VIII ex. fr.

# 9426. *Ollitita* pequeña (juguete)  
(1069.) un poco fracturada, de color  
gris-amarilla y lisa.  
Cementerio N<sup>o</sup>. 9 sobre la  
orilla Sud de la desembocadura  
del río seco Guiliche.  
La Ciénega Dept. - Belén  
Prov. Catamarca.  
alt. 0.35. m. VIII exp.

<sup>W</sup>  
# 9427. *Pintura* colorada (2 pedazos)  
(1070.) Cementerio N<sup>o</sup>. 9 sobre la orilla  
Sud de la desembocadura del  
río seco Guiliche.  
La Ciénega Dept. - Belén  
Prov. Catamarca.  
VIII exp.

# 9428. Urna funeraria, de color marrón-  
(1071.) colorada, pintada con dibujos  
en negro y entera.

hallada aislada cerca del  
cementerio N.º 9, F. Objeto aislado  
La Ciénega Dept. - Belén  
Prov. Catamarca.

Alt. 0.36 m. dia. 0.405 m.

VIII exp.

# 9429. Pucó fracturado, de color casi  
(1072.) negro y liso.

Cementerio N.º 9 sobre la  
orilla Sud de la desembocadura  
del río seco Guiliche.

La Ciénega Dept. - Belén  
Prov. Catamarca.

Alt. 0.11 m. dia. 0.22 m.

VIII exp.

#

9430. Jarro fracturado, de color  
(1073.) colorado y liso.

Cementerio N<sup>o</sup>. 9 sobre la  
orilla Sud de la desembocadura  
del río seco seco Guiliche.

"La Ciénega" Dept. - Belén  
Prov. Catamarca.

Alt. 0.16 m. dia. 0.14 m.

VIII exp.

+ 9431. Jarro un poco fracturado, de  
(1074.) color casi negro y cincelado.

Cementerio N<sup>o</sup>. 9 sobre la orilla  
Sud de la desembocadura  
del río seco Guiliche.

"La Ciénega" Dept. - Belén  
Prov. Catamarca.

Alt. 0.135 m. dia. 0.12 m.

VIII exp.

# 9432. <sup>(1075.)</sup> Pucó rajado, de color gris  
oscuro y cincelado.  
Cementerio N.º. 9 sobre la  
orilla Sud de la desembocadura  
del río seco Guiliche.  
La Ciénega Sept. - Belén  
Prov. Catamarca.  
alt. 0.75 m. dia 0.12 m.  
VIII exp.

# 9433. <sup>(1076.)</sup> Pucó fracturado, de color gris-  
negro y liso.  
Cementerio N.º. 9 sobre la orilla  
Sud de la desembocadura del  
río seco Guiliche.  
La Ciénega Sept. - Belén  
Prov. Catamarca.  
alt. 0.6 m. dia. 0.12 m.  
VIII exp.

# 9434. <sup>(1077.)</sup> *Tarro fracturado, de color casi negro y cincelado. Cementerio N.º. 9 sobre la orilla Sud de la desembocadura del río seco Guiliúche. La Ciénega Sept. - Belén Prov. Catamarca. Alt. 0.745 m. dia. 0.20 m. VIII exp.*

# 9435. <sup>(1078.)</sup> *Tarro fracturado, de color pardo-plomo con mancha negra y cincelado. Cementerio N.º. 9 sobre la orilla Sud de la desembocadura del río seco Guiliúche. La Ciénega Sept. - Belén Prov. Catamarca. Alt. 0.12 m. VIII exp.*

# 9436. *Puco* entero, de color gris-negro  
(1079.) y liso.

Cementerio N<sup>o</sup>. 9 sobre la orilla  
Sud de la desembocadura del  
río seco Guiliche.

La Cienega Dept. - Belén  
Prov. Catamarca.

Alt. 0.7 m. dia. 0.14 m.

VIII exp.

# 9437. *Puquito* entero, de color casi  
(1080.) negro y liso.

Cementerio N<sup>o</sup>. 9 sobre la  
orilla Sud de la desembocadura  
del río seco Guiliche.

La Cienega Dept. - Belén  
Prov. Catamarca.

Alt. 0.7 m. dia. 0.9 m.

VIII exp.

# 9438. *Pucco* entero, de color casi  
(1081.) negro y liso.  
Cementerio N<sup>o</sup>. 9 sobre la  
orilla Sud de la desembocadura  
del río seco Guiliche.  
La Ciénega Sept. - Belén  
Prov. Catamarca.  
Alt. 0.7 m. dia. 0.9 m.  
VIII exfr.

+ 9439. *Ollita* globular, de color gris  
(1082.) obscura con manchas negras,  
cinselada y entera.  
Cementerio N<sup>o</sup>. 10 sobre la  
orilla Sud de la desembocadura  
del río seco Guiliche.  
La Ciénega Sept. - Belén  
Prov. Catamarca.  
Alt. 0.13 m. dia. 0.75 m.  
VIII exfr.

7 9440. Jarro entero, de color gris-  
(1083.) obscuro con manchas negras  
y cincelado.

Cementerio N.º. 10 sobre la  
orilla Sud de la desembocadura  
del río seco Guiliche.

La Ciénega Sept. - Belén  
Prov. Catamarca.

alt. 0.11 m. dia. 0.11 m.

VIII exfe.

9441. + Jarro entero, de color gris  
(1084.) obscuro y cincelado con  
figuraras humanas.

Cementerio N.º. 10 sobre la  
orilla Sud de la desembocadura  
del río seco Guiliche.

La Ciénega Sept. - Belén  
Prov. Catamarca.

alt. 0.145 m. dia. 0.95 m.

VIII exfe.

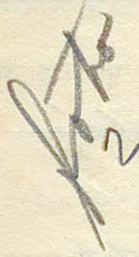

# 9442. Jarro entero, de color gris -  
(1085.) obscuro y cincelado.

Cementerio N<sup>o</sup>. 10 sobre la  
orilla Sud de la desembocadura  
del río seco Guiliche.

La Cienega Sept. - Belén  
Prov. Catamarca.

Alt. 0.17 m. dia. 0.12 m.  
VIII exfu.

# 9443. <sup>+</sup> Caño de barro cocido frasturado.  
(1087.) Cementerio N<sup>o</sup>. 10 sobre la  
orilla Sud de la desembocadura  
del río seco Guiliche.  
La Cienega Sept. - Belén  
Prov. Catamarca.  
0.9 m. h. VIII exfu.

9444. <sup>†</sup> Collar de 7 piedras malajita.  
(1688.) Cementerio N.º. 10 sobre la orilla  
Este Sud de la desembocadura del  
río seco Guiliche.  
La Ciénega Sept. - Belén  
Prov. Catamarca, VIII exp.

Preparado: embudo con nylon y chapa met.

# 9445. Puro un poco fracturado, de  
(1689.) color casi negro y liso.  
Cementerio N.º. 10 sobre la  
orilla Sud de la desembocadura  
del río seco Guiliche.  
La Ciénega Sept. - Belén  
Prov. Catamarca.  
Alt. 0.95, m. dia. 0.12, m.  
VIII exp.

# 9446. <sup>(1090.)</sup> Puro entero, de color casi negro con manchas gris y liso.  
Cementerio N.º 10 sobre la orilla Sud de la desembocadura del río seco Guiliche.  
La Ciénega Sept. - Belén  
Prov. Catamarca.  
alt. 0.7 m. dia. 0.145 m.  
VIII exfr.

# 9447. <sup>(1094.)</sup> Yarro un poco fracturado, de color casi negro y cincelado.  
Cementerio N.º 10 sobre la orilla Sud de la desembocadura del río seco Guiliche.  
La Ciénega Sept. - Belén  
Prov. Catamarca.  
alt. 0.7 m. dia. 75 m.  
VIII exfr.

#

9448. Yarro rajado, de color casi negro y cincelado.  
(1092.)

Cementerio N<sup>o</sup>. 10 sobre la orilla Sud de la desembocadura del río seco Guiliche.

La Ciénega Sept. - Belén  
Prov. Catamarca.

alt. 0.15 m. dia. 0.14 m.

VIII exp.

#

9449. Lusco con asita, de color gris y negro, liso y fracturado.  
(1093.)

Cementerio N<sup>o</sup>. 10 sobre la orilla Sud de la desembocadura del río seco Guiliche.

La Ciénega Sept. - Belén  
Prov. Catamarca.

alt. 0.85 m. dia. 0.195 m.

VIII exp.

# 9450. Jarro, entero, de color gris-  
(1094.) obscuro - negro y cincelado.  
Cementerio N.º. 10 sobre la  
orilla Sud de la desembocadura  
del río seco Guiliche.  
La Ciénega Dept. - Belén  
Prov. Catamarca.  
Alt. 0.95 m. dia. 0.8 m.  
VIII exfu.

# 9451. Ollita con dos asitas, de  
(1095.) color gris - obscura y negra,  
fracturada y lisa.  
Cementerio N.º. 10 sobre la  
orilla Sud de la desembocadura  
del río seco Guiliche.  
La Ciénega Dept. - Belén  
Prov. Catamarca.  
Alt. 0.9 m. dia. 0.12 m.  
VIII exfu.

# 9452. *Tarro* entero, de color casi  
(1096.) negro y liso.  
Cementerio N.º. 10 sobre la  
orilla Sud de la desembocadura  
del río seco Guiliche.  
La Ciénega Sept. - Belén  
Prov. Catamarca.  
Alt. 0.10 m. dia. 0.10 m.  
VIII ex fu.

# 9453. *Puco* con asa, de color  
(1097.) negro con manchas gris,  
cinselado y rajado.  
Cementerio N.º. 10 sobre la  
orilla Sud de la desembocadura  
del río seco Guiliche.  
La Ciénega Sept. - Belén  
Prov. Catamarca.  
Alt. 0.11 m. dia. 0.245 m.  
VIII ex fu.

# 9454. Urna funeraria (tiesto) de  
(1098.) Teja gruesa, de color negra  
y gris, lisa y fracturada.  
Cementerio N.º 10 sobre la  
orilla Sud de la desembocadura  
del río seco Guiliche.  
La Ciénega Sept. - Belén  
Prov. Catamarca.  
Alt. 0.335. m. dia. 0.165. m.

VIII ex fu.

# 9455. Lusco fracturado, de color  
(1099.) fardo-plomo con manchas  
negras y cincelado.  
Cementerio N.º 10 sobre la  
orilla Sud de la desembocadura  
del río seco Guiliche.  
La Ciénega Sept. - Belén  
Prov. Catamarca.  
Alt. 0.105. m. dia. 0.255. m.

VIII ex fu.

# 9456. Una funeraria fracturada,  
(1100.) de color gris-amarilla y  
pintada con dibujos en negro.  
Cementerio N.º. 10 sobre la  
orilla Sud de la desembocadura  
del río seco Guiliche.  
La Ciénega Dept. - Belén  
Prov. Catamarca.  
alt. o. 24 m. dea. o. 145. m.  
VIII exp.

9457. <sup>\*</sup> Hueso trabajado.  
(1109.) Cementerio N.º. 10 sobre la  
orilla Sud de la desembocadura  
del río seco Guiliche.  
La Ciénega Dept. - Belén  
Prov. Catamarca.  
La Ciénega Dept. - Belén  
Prov. Catamarca.  
o. 8 m. l. VIII exp.

# 9458. Puzo fracturado, de color  
(-1102.) gris con manchas negras y  
liso.

Cementerio N.º. 10 sobre la  
orilla Sud de la desembocadura  
del río seco Guiliche.

La Ciénega Sept. - Belén  
Prov. Catamarca.

alt. 0.75 m. dia. 0.12 m.

VIII exfr.

